

# REKSA DANA SYAILENDRA EQUITY OPPORTUNITY FUND KELAS A

## Ekuitas

### Syailendra Capital

PT Syailendra Capital (Syailendra) didirikan pada tahun 2006 oleh sekelompok profesional keuangan yang berpengalaman dengan rekam jejak yang terbukti dan mendapat izin sebagai Manajer Investasi dari Badan Pengawas Pasar Modal dan Lembaga Keuangan (BAPEPAM-LK) No. KEP-02/BL/MI/2006 Tanggal 28 November 2006. Syailendra merupakan salah satu Manajer Investasi dengan dana kelolaan terbesar yang berasal dari investor retail dan institusi, dan sampai saat ini telah mengelola berbagai jenis Reksa Dana, seperti Reksa Dana Pasar Uang, Reksa Dana Pendapatan Tetap, Reksa Dana Campuran, Reksa Dana Saham, Reksa Dana Indeks, Reksa Dana Exchange Traded Fund, Reksa Dana Terproteksi, Reksa Dana Penyertaan Terbatas, serta Kontrak Pengelolaan Dana.

### Bank Custodian

Deutsche Bank A.G, Cabang Jakarta adalah cabang Deutsche Bank AG, yang berkantor pusat di Frankfurt, Jerman. Deutsche Bank A.G, Cabang Jakarta telah memiliki izin sebagai Bank Kustodian melalui Surat Keputusan (BAPEPAM-LK No. Kep-07/PM/1994) tanggal 19 Januari 1994.

### Tujuan Investasi

Reksa Dana SEOF bertujuan memberikan hasil investasi yang optimum melalui investasi pada Efek bersifat Ekuitas yang masih mempunyai potensi yang cukup besar untuk tumbuh dalam jangka panjang dan dapat berinvestasi pada Efek bersifat Utang atau Instrumen Pasar Uang dalam hal terdapat kondisi pasar modal yang sedang dalam kondisi terkoreksi dengan tetap memperhatikan ketentuan pada kebijakan investasi.

### Kebijakan investasi

Keputusan investasi sebagian besar didorong oleh analisis fundamental yang ketat yang berfokus pada prospek pertumbuhan, penilaian, dan peristiwa yang dapat membuka nilai investasi. Reksa Dana MSEOFA memiliki strategi alokasi aset yang dapat berinvestasi di Efek Bersifat Ekuitas 80% - 100%, Efek Bersifat Utang 0% - 18%, instrumen pasar uang dalam negeri 2% - 20%

### Informasi Reksadana

|                           |                  |
|---------------------------|------------------|
| Tanggal Efektif           | 31-May-2007      |
| No. Surat Efektif         | S-2565/BL/2007   |
| Tanggal Peluncuran        | 07-Jun-2007      |
| Mata Uang RD              | IDR              |
| Total Nilai Aktiva Induk  | Rp 138,61 milyar |
| Total Nilai Aktiva Bersih | Rp 138,61 milyar |
| Harga Unit (NAB/Unit)     | 4,066.12         |

### Minimum Investasi Awal & Selanjutnya

Rp 10,000.00  
**Unit Yang Ditawarkan**  
 10,000,000,000.00 UP  
**Periode Penilaian**

### Biaya Pembelian

1.00 %

### Biaya Penjualan

2.00 %

### Biaya Pengalihan

2.00 %

### Biaya Pengelolaan

Maksimum 5.00 % p.a.

### Biaya Bank Kustodian

Maksimum 0.25 % p.a.

### Bank Kustodian

DEUTSCHE BANK (ASIA) AG

### ISIN Code

IDN000048204

### Klasifikasi Resiko



### Resiko Utama

Risiko Perubahan Kondisi Ekonomi Dan Politik  
 Risiko Perubahan Peraturan Dan Perpajakan

Risiko Likuiditas  
 Risiko Berkurangnya Nilai Aktiva Bersih Setiap Unit Penvertaan  
 Risiko Pembubaran dan Likuidasi

### Keterangan Resiko

Reksa Dana ini berinvestasi pada saham saham medium caps dan dikategorikan berisiko tinggi

### Kepemilikan Reksadana

Surat atau bukti konfirmasi pembelian Reksa Dana, penjualan kembali Reksa Dana, dan pengalihan Reksa Dana merupakan bukti hukum yang sah atas kepemilikan Reksa Dana yang diterbitkan dan dikirimkan oleh Bank Kustodian. Dalam hal telah terdapat fasilitas Acuan Kepemilikan Sekuritas (AKSes) Pemegang Unit Penyertaan dapat melihat kepemilikan Reksa Dana melalui halaman <https://akses.ksei.co.id/>

### PT Syailendra Capital

District 8, Treasury Tower, 39rd FI  
 Jl. Jendral Sudirman Kav. 52-53  
 Jakarta 12190, Indonesia  
 Tel.: +62 21 27939900, Fax.: +62 21 29721199

### Kinerja Reksa Dana Sejak Diluncurkan

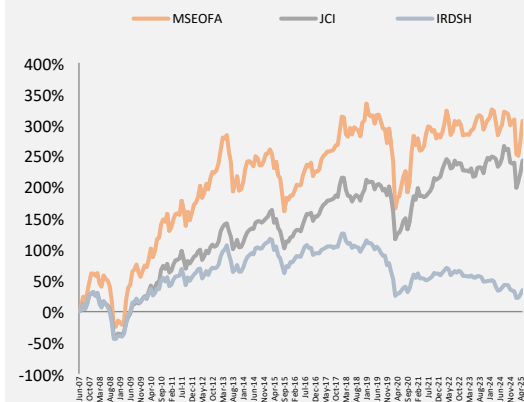

### Kinerja Bulanan Dalam 5 Tahun Terakhir

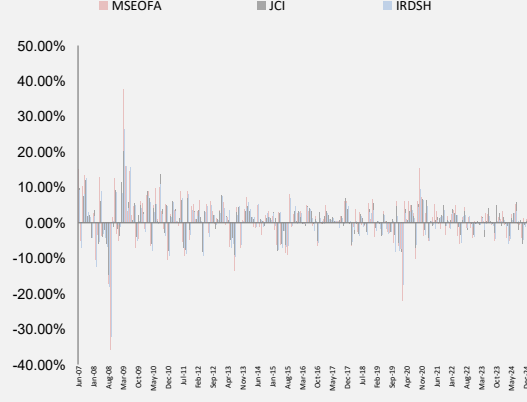

### Top 10 Efek Portofolio

|                           |        |
|---------------------------|--------|
| (berdasarkan Alfabetical) |        |
| 1. BBKA                   | 9.54%  |
| 2. BBNI                   | 3.95%  |
| 3. BBRI                   | 10.28% |
| 4. BMRI                   | 9.43%  |
| 5. BUMI                   | 3.96%  |
| 6. CTRA                   | 3.45%  |
| 7. PNLF                   | 2.94%  |
| 8. PTRO                   | 3.94%  |
| 9. TD BNI                 | 5.41%  |
| 10. TD BUKOPIN            | 5.77%  |

### Alokasi Sektor

|                         |        |
|-------------------------|--------|
| Bank                    | 9.54%  |
| Property And Real Estat | 3.95%  |
| Coal Mining             | 10.28% |
| Others - Finance        | 9.43%  |
| Computer And Services   | 3.96%  |
| Others                  | 3.45%  |
|                         | 2.94%  |
|                         | 3.94%  |
|                         | 5.41%  |
|                         | 5.77%  |

### Alokasi Aset

|                         |        |          |         |       |
|-------------------------|--------|----------|---------|-------|
| Saham                   | 49.91% | Obl Korp | 85.86%  | 0.73% |
| Deposito                | 6.18%  |          | 11.18%  |       |
| Kas&Setara              | 5.68%  |          | 2.23%   |       |
| Others                  | 5.00%  |          |         |       |
| Kinerja Bulan Tertinggi | 4.68%  | Apr 2009 | 37.77%  |       |
| Kinerja Bulan Terendah  | 28.55% | Oct 2008 | -35.96% |       |

|        | 1 MONTH | 3 MONTH | 6 MONTH | 1 YEAR | 3 YEAR  | 5 YEAR | YTD   | SINCE INCEPTION |
|--------|---------|---------|---------|--------|---------|--------|-------|-----------------|
| MSEOFA | 8.55%   | 15.17%  | 1.74%   | 5.85%  | -0.30%  | 42.55% | 0.37% | 306.61%         |
| JCI    | 6.04%   | 14.44%  | 0.87%   | 2.94%  | 0.38%   | 50.96% | 1.35% | 242.72%         |
| IRDSH  | 5.20%   | 10.52%  | -0.64%  | 0.74%  | -20.01% | 3.88%  | 0.55% | 34.63%          |

### Keterangan Tabel

Kinerja 1 tahun terakhir 5.85% Reksa Dana ini pernah mencapai kinerja 37.77% pada Apr 2009 dan mencapai kinerja -35.96% pada bulan Oct 2008.

INVESTASI MELALUI REKSA DANA MENGANDUNG RISIKO. SEBELUM MEMUTUSKAN BERNVESTASI, CALON INVESTOR WAJIB MEMBACA DAN MEMAHAMI PROSPEKTUS. KINERJA MASA LALU TIDAK MENJAMIN/MENCERMINKAN INDIKASI KINERJA DI MASA YANG AKAN DATANG. OJK TIDAK MEMBERIKAN PERNYATAAN MENYETUJUI ATAU TIDAK MENYETUJUI EFEK INI, TIDAK JUGA MENYATAKAN KEBENARAN ATAU KECUKUPAN ISI PROSPEKTUS REKSA DANA INI. SETIAP PERNYATAAN YANG BERTENTANGAN DENGAN HAL-HAL TERSEBUT ADALAH PERBUATAN MELANGGAR HUKUM. Reksa Dana merupakan produk Pasar Modal dan bukan merupakan produk yang diterbitkan oleh Agen Penjual/Perbankan. Agen Penjual Efek Reksa Dana tidak bertanggung jawab atas tuntutan dan risiko pengelolaan portofolio Reksa Dana yang dilakukan oleh Manajer Investasi. Ringkasan Informasi produk ini tidak menggantikan Prospektus Reksa Dana dan disiapkan oleh PT Syailendra Capital hanya untuk kebutuhan informasi dan bukan merupakan suatu bentuk penawaran untuk membeli atau permintaan untuk menjual. Seluruh informasi yang terkandung pada dokumen ini disajikan dengan benar. Apabila perlu, investor disarankan untuk meminta pendapat profesional sebelum mengambil keputusan berinvestasi. Kinerja masa lalu tidak serta merta menjadi petunjuk untuk kinerja di masa mendatang, dan bukan juga merupakan perkiraan yang dibuat untuk memberikan indikasi mengenai kinerja atau kecenderungannya di masa mendatang. PT Syailendra Capital selaku Manajer Investasi terdaftar dan diawasi oleh OJK.